



**BANDO PER LA CONCESSIONE DI VOUCHER ALLE IMPRESE
PER LA REALIZZAZIONE DI PERCORSI PER LE COMPETENZE TRASVERSALI E
PER L'ORIENTAMENTO (EX ALTERNANZA SCUOLA LAVORO)**

Anno 2019

Nota tecnica

1. Prima di accedere alla procedura, verificare attentamente nel Regolamento del Bando i requisiti necessari per poter beneficiare del contributo. Il bando è disponibile all'indirizzo www.le.camcom.gov.it alla sezione "Alternanza scuola-lavoro".
2. Se non si è utente TELEMACO, attivare il profilo "Telemaco - Consultazione + Invio Pratiche + Richiesta Certificati" sul portale www.registroimprese.it/registrazione . Di seguito attivare abilitazione alla trasmissione di pratiche "e-gov-contributi alle imprese" dal portale <https://webtelemaco.infocamere.it/newt/public.htm> cliccando su "Procedi" nella sezione "Completamento o modifica registrazione".
3. Collegarsi a: www.le.camcom.gov.it, alla sezione "Alternanza scuola-lavoro" e cliccare su "Bando per la concessione di voucher alle imprese per la realizzazione di percorsi per le competenze trasversali e per l'orientamento", scaricare i modelli "**Dichiarazione sostitutiva**" e "**Dichiarazione agli effetti fiscali**" compilarli e salvarli sul proprio computer;
4. Predisporre un file .pdf per ogni percorso formativo denominato rispettivamente "**Percorso n. 1**", "**Percorso n. 2**", contenente la documentazione attestante il singolo percorso (Convenzione, Patto formativo e registro presenze) e salvarlo sul proprio computer.

N.B.: La domanda di contributo dovrà necessariamente contenere i seguenti allegati:

1. Dichiarazione sostitutiva;
2. Dichiarazione agli effetti fiscali;
3. File del/i Percorso/i alternanza (Convenzione, patto formativo e registro presenze);
4. Attestazione dell'iscrizione al Registro Nazionale dell'Alternanza Scuola Lavoro di cui al link <https://scuolalavoro.registroimprese.it> (anche mediante screenshot);
5. Attestazione rating di legalità (se in possesso).

Tutti i documenti della pratica telematica di partecipazione al bando dovranno essere firmati digitalmente anche con modalità firma multipla se previsto dal dispositivo di firma utilizzato.

Per info: 0832/684231-288 - 332

e-mail contributi@le.camcom.it (solo per richieste di informazioni)

5. collegarsi all'indirizzo <https://webtelemaco.infocamere.it> per la creazione e l'invio della pratica telematica di contributo.

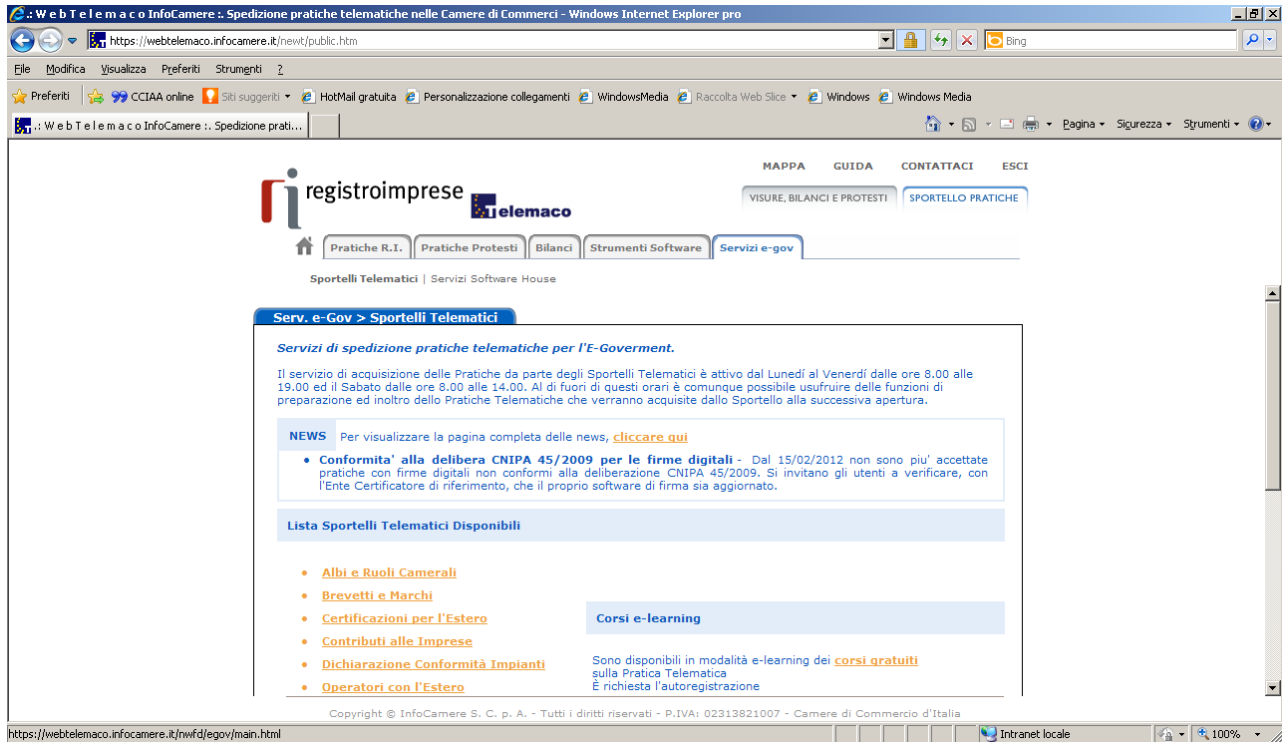

Servizi e-gov:

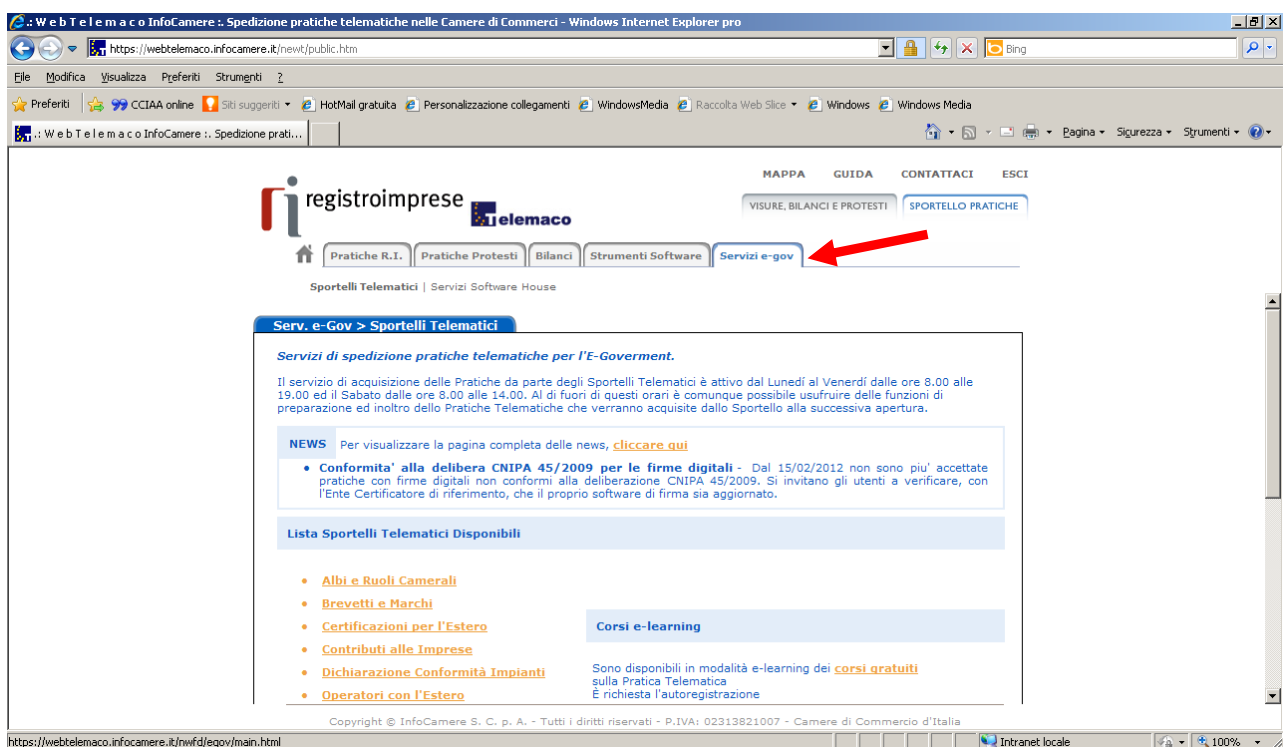

Sportello telematico “Contributi alle imprese”

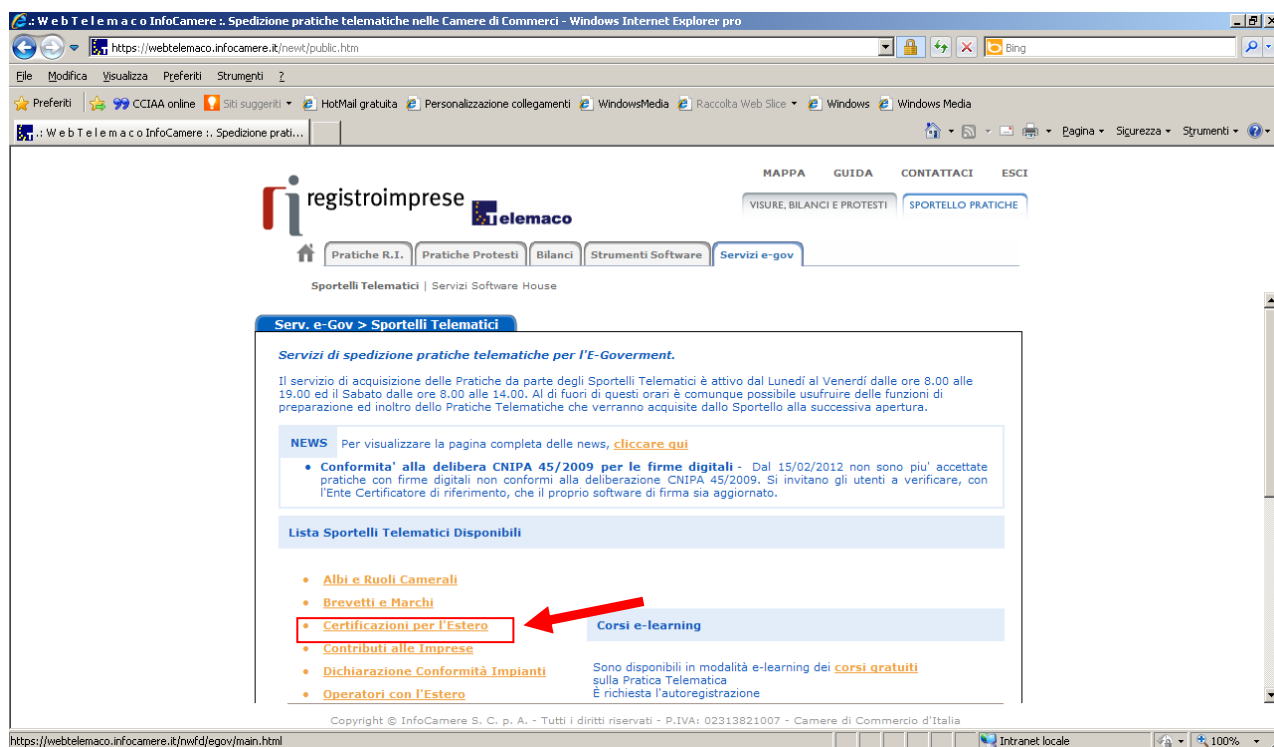

E' disponibile un corso e-learning per l'avvio della pratica telematica

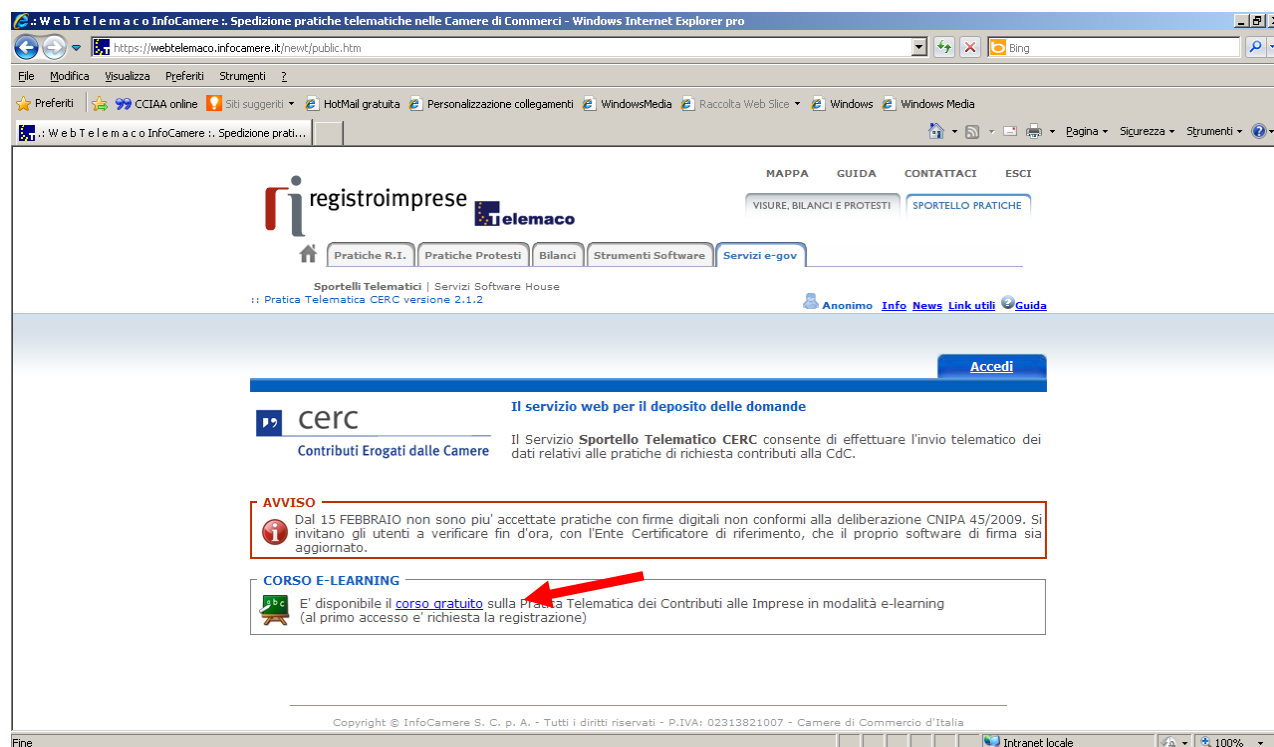

Accedi alla pagina per l'invio della pratica

Il servizio web per il deposito delle domande di contributi Erogati dalle Camere (**Sportello contributi**): **Accedi**

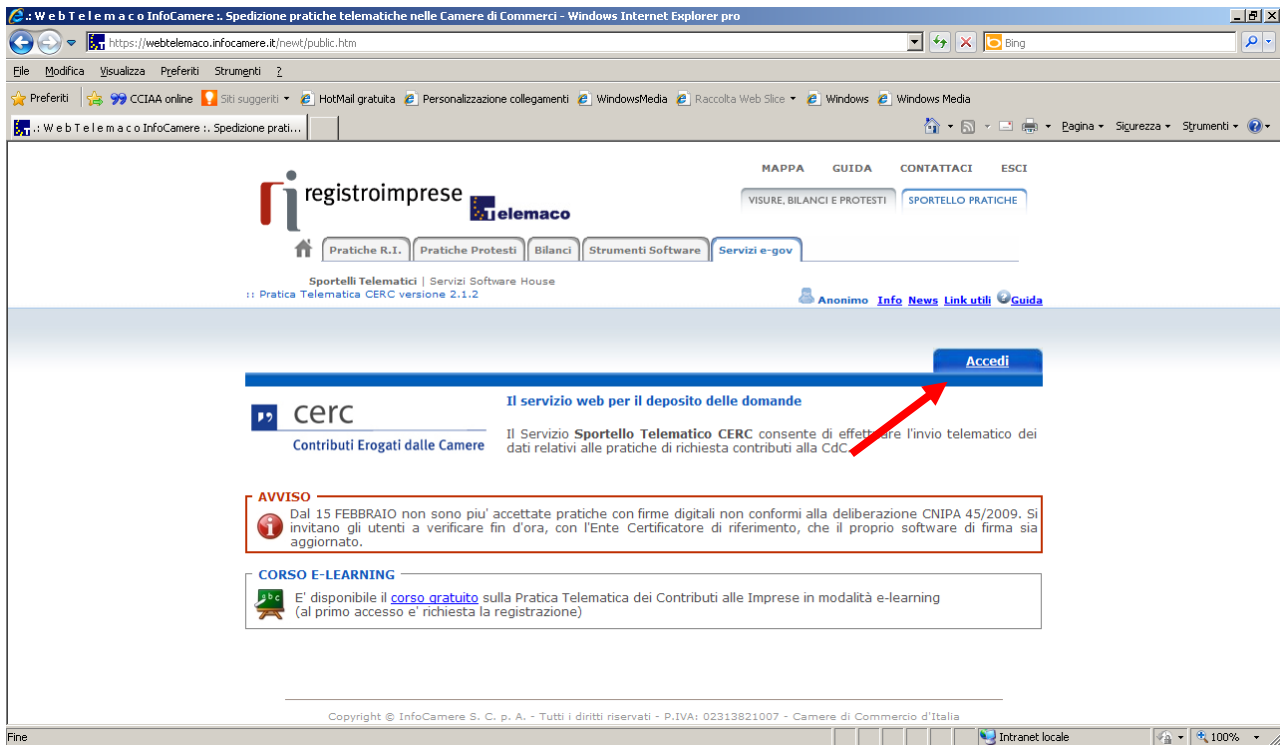

Accesso **Sportello contributi** (utente Telemaco):

The screenshot shows a Windows Internet Explorer browser window displaying the Web Telemaco InfoCamere website. The address bar shows the URL <https://webtelemaco.infocamere.it/newt/public.htm>. The page features the 'registroimprese' and 'Telemaco' logos. A navigation menu includes links for 'MAPPA', 'GUIDA', 'CONTATTI', 'ESCI', 'VISURE, BILANCI E PROTESTI', and 'SPORTELLI PRATICHE'. Below this, there are buttons for 'Pratiche R.I.', 'Pratiche Protesti', 'Bilanci', 'Strumenti Software', and 'Servizi e-gov'. The main content area is titled 'InfoCamere' and contains a login form with fields for 'User-id' (with the placeholder 'Digitare user-id') and 'Password'. An 'Accedi' button is located below the password field. The footer of the page includes copyright information for InfoCamere S. C. p. A. and the P.IVA number 02313821007.

registroimprese Telemaco

MAPPA GUIDA CONTATTI ESCI

VISURE, BILANCI E PROTESTI SPORTELLI PRATICHE

Pratiche R.I. Pratiche Protesti Bilanci Strumenti Software Servizi e-gov

Sportelli Telematici | Servizi Software House

"InfoCamere"

User-id
Digitare user-id

Password

Accedi

Copyright © InfoCamere S. C. p. A. - Tutti i diritti riservati - P.IVA: 02313821007 - Camere di Commercio d'Italia

Intranet locale

Procedura di presentazione della domanda

1. Crea modello base

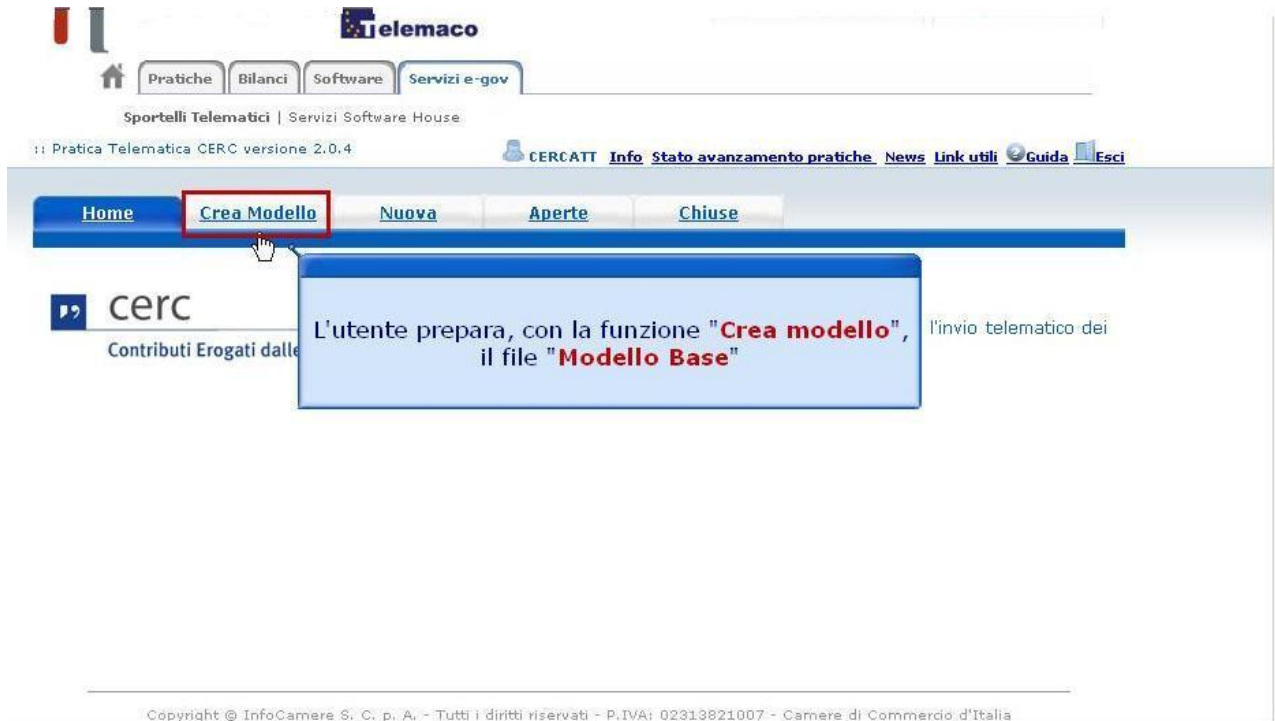

2. Inserisci CCIAA e N.REA e clicca il pulsante “CERCA”



3. Seleziona il “tipo di Pratica” e avvia la compilazione

registroimprese.it Telemaco

MAPPA GUIDA CONTATTACI ESCI

VISURE, BILANCI E PROTESTI SPORTELLI PRATICHE

Pratiche R.I. Pratiche Protesti Bilanci Strumenti Software Servizi e-gov

Sportelli Telematici | Servizi Software House

Home Crea Modello Nuova Aperte Chiuse Storico

Sede o unità beneficiaria: ricerca

CCIAA LE

☒ Numero REA

☐ Codice fiscale

Cerca

Selezionare il tipo pratica

Selezionare il tipo pratica

Richiesta Contributi

Rendicontazione

CCIAA di LECCE - Contributi alle Imprese - LECCE

Selezionare lo sportello di destinazione

Avvia compilazione

4. Compila il “Modello Base” indicando “Contributi percorsi alternanza 2019”

registroimprese.it Telemaco

MAPPA GUIDA CONTATTACI ESCI

VISURE, BILANCI E PROTESTI SPORTELLI PRATICHE

Pratiche R.I. Pratiche Protesti Bilanci Strumenti Software Servizi e-gov

Sportelli Telematici | Servizi Software House

Pratica Telematica CERC versione 2.5.2

CERCATT Info Stato avanzamento pratiche News Link utili Guida Esci

Home Crea Modello Nuova Aperte Chiuse Storico

Richiesta Contributi

Contributo

Sportello di destinazione CCIAA di LECCE - Contributi alle Imprese - LECCE

Bando * Contributi percorsi alternanza 2019

Totale spese dichiarate al netto dell' I.V.A. *

Importo contributo richiesto *

Sede o unità beneficiaria: dati impresa

Numero REA: LE -

5. Al termine della compilazione clicca su “Scarica Modello Base”

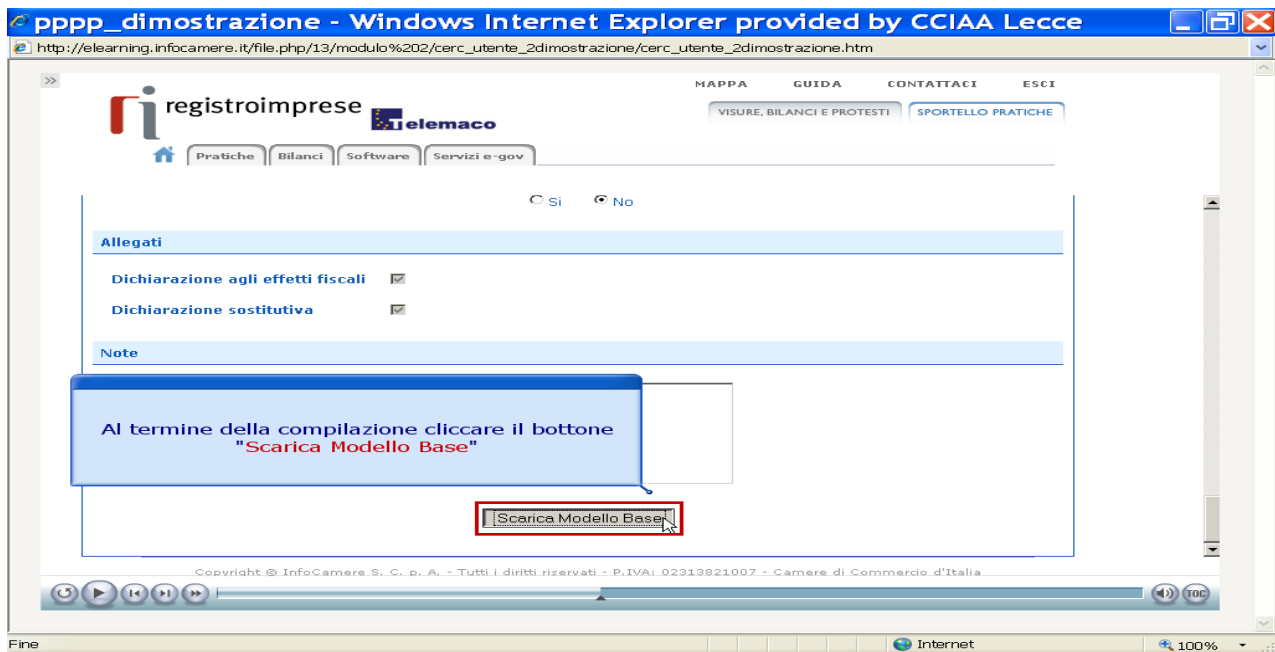

6. Salva Modello Base

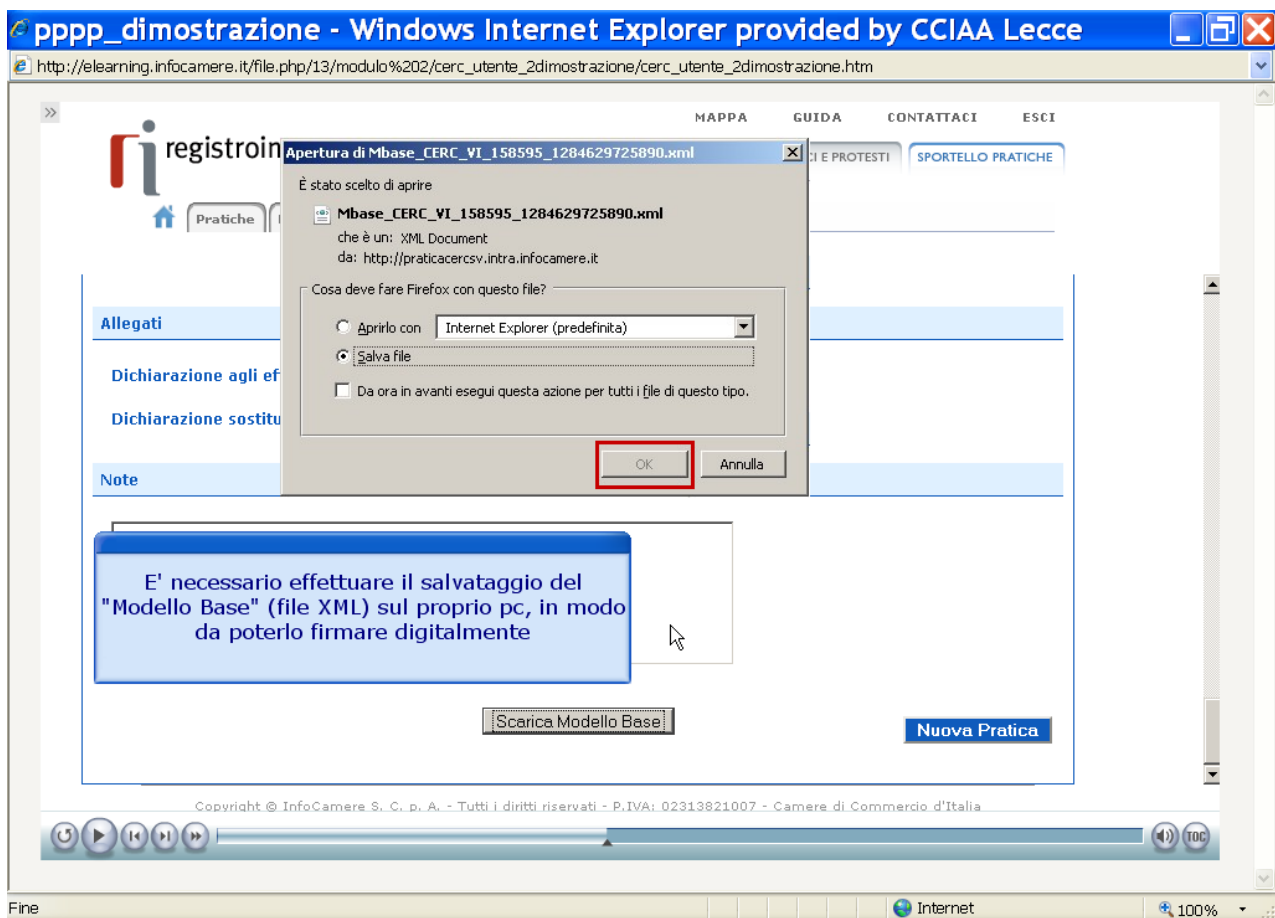

7. Clicca “Nuova Pratica”

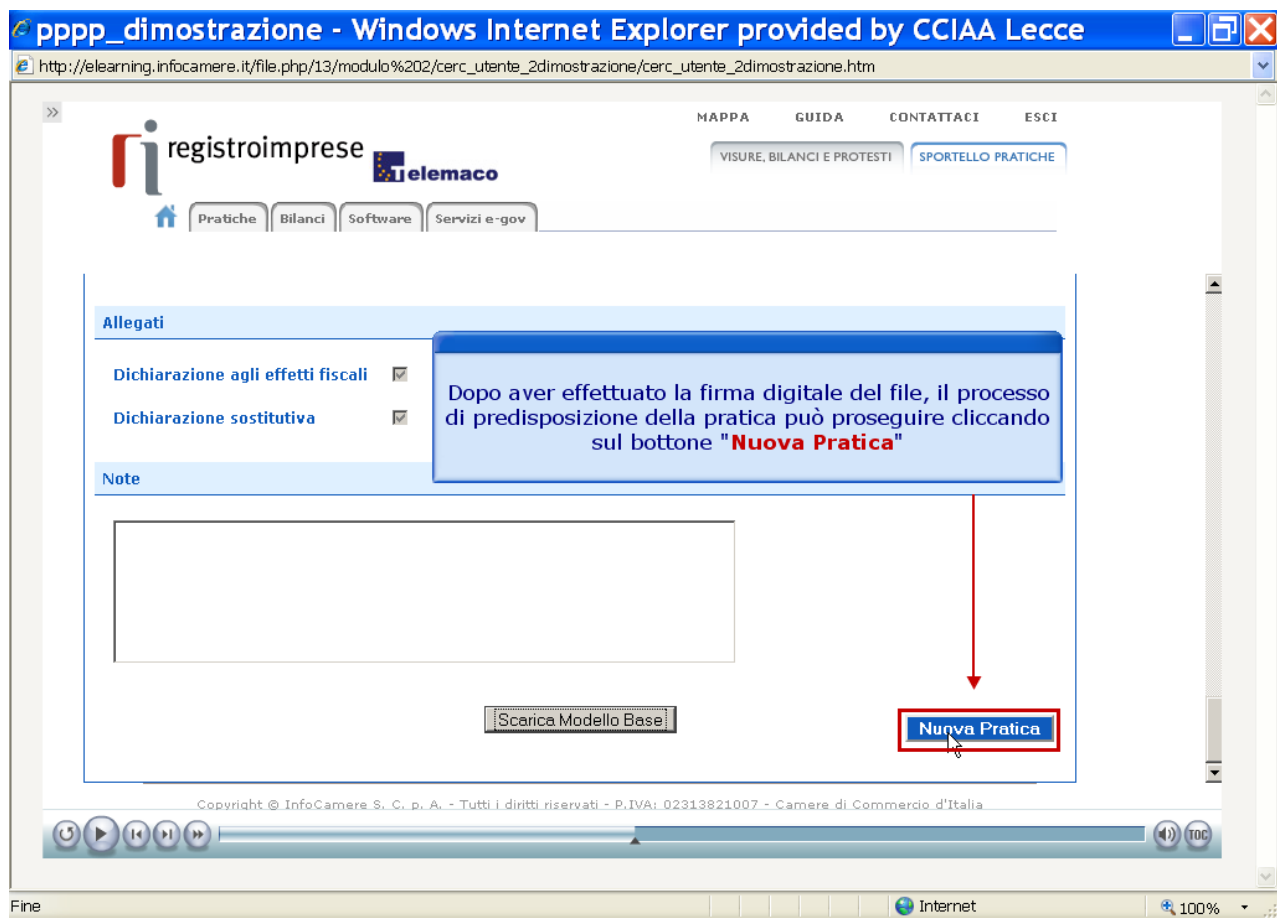

8. Allega “Modello Base”

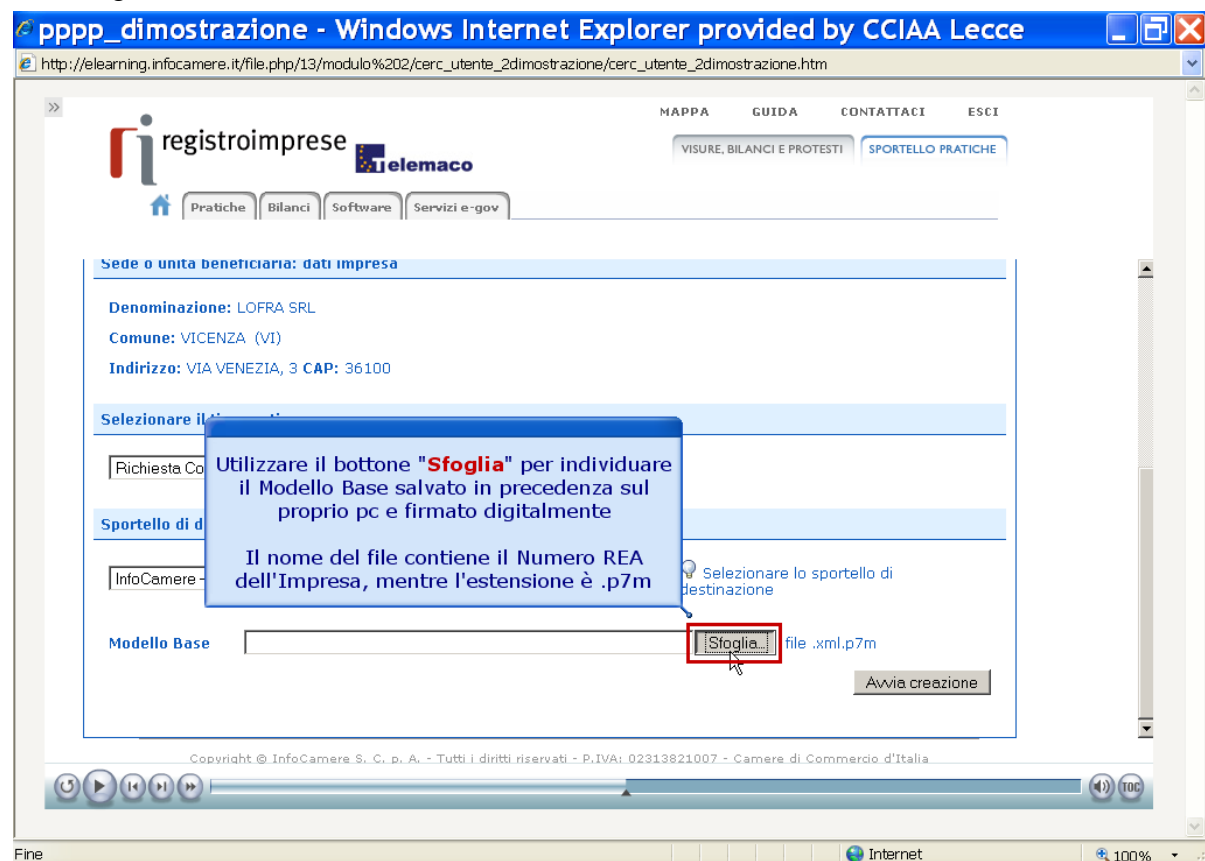

9. Al termine premi “Avvia creazione”

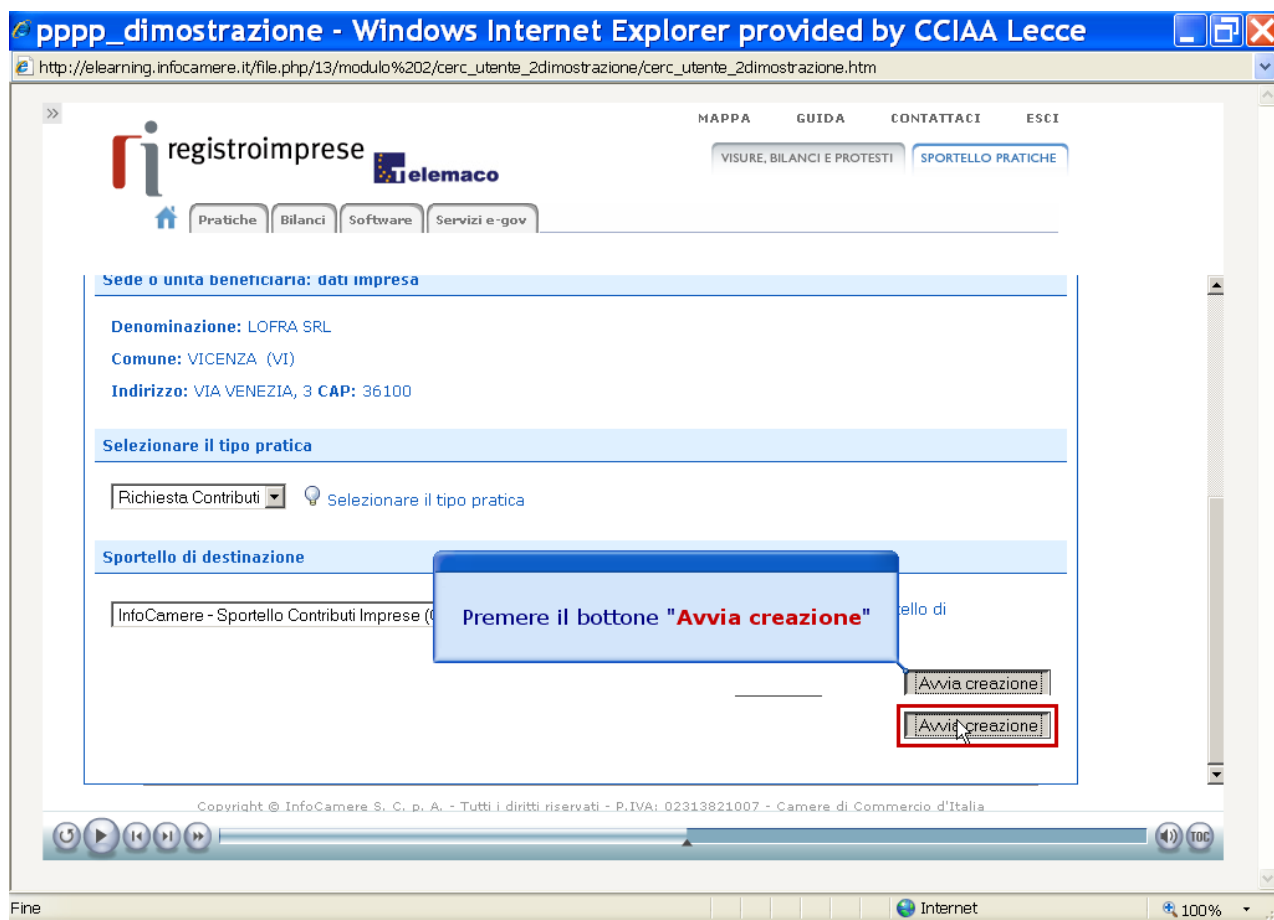

10. Proseguì con l'inserimento del modello "Dichiarazione sostitutiva", preliminarmente scaricato, compilato e salvato sul computer

CLICCA "allega" e segui la procedura sino al caricamento dell'allegato.

Ripetere la procedura per l'inserimento del modello "Dichiarazione agli effetti fiscali", del/i file "Percorso Alternanza", "Attestazione iscrizione Registro Nazionale dell'Alternanza" e eventuale "Attestazione del rating di legalità" preliminarmente predisposti e salvati sul computer

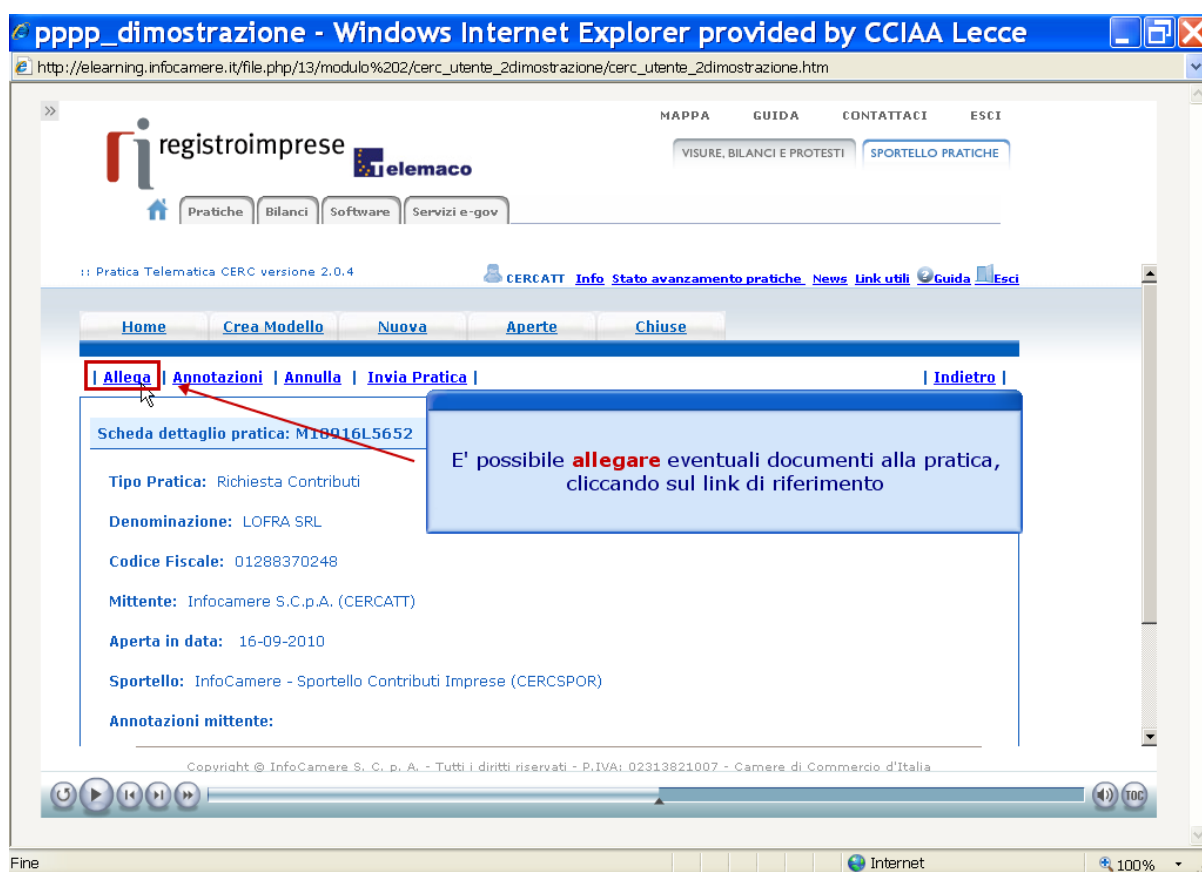

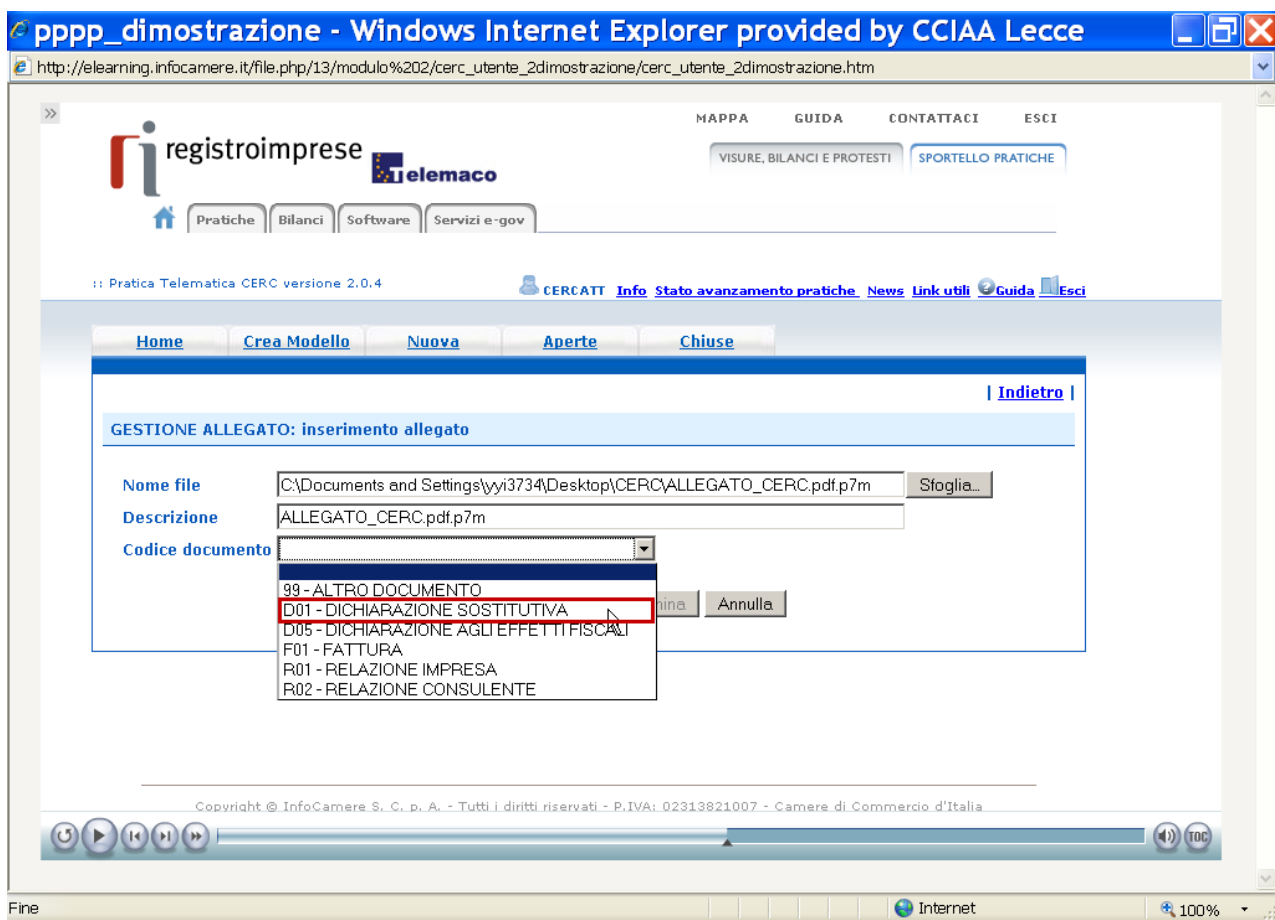
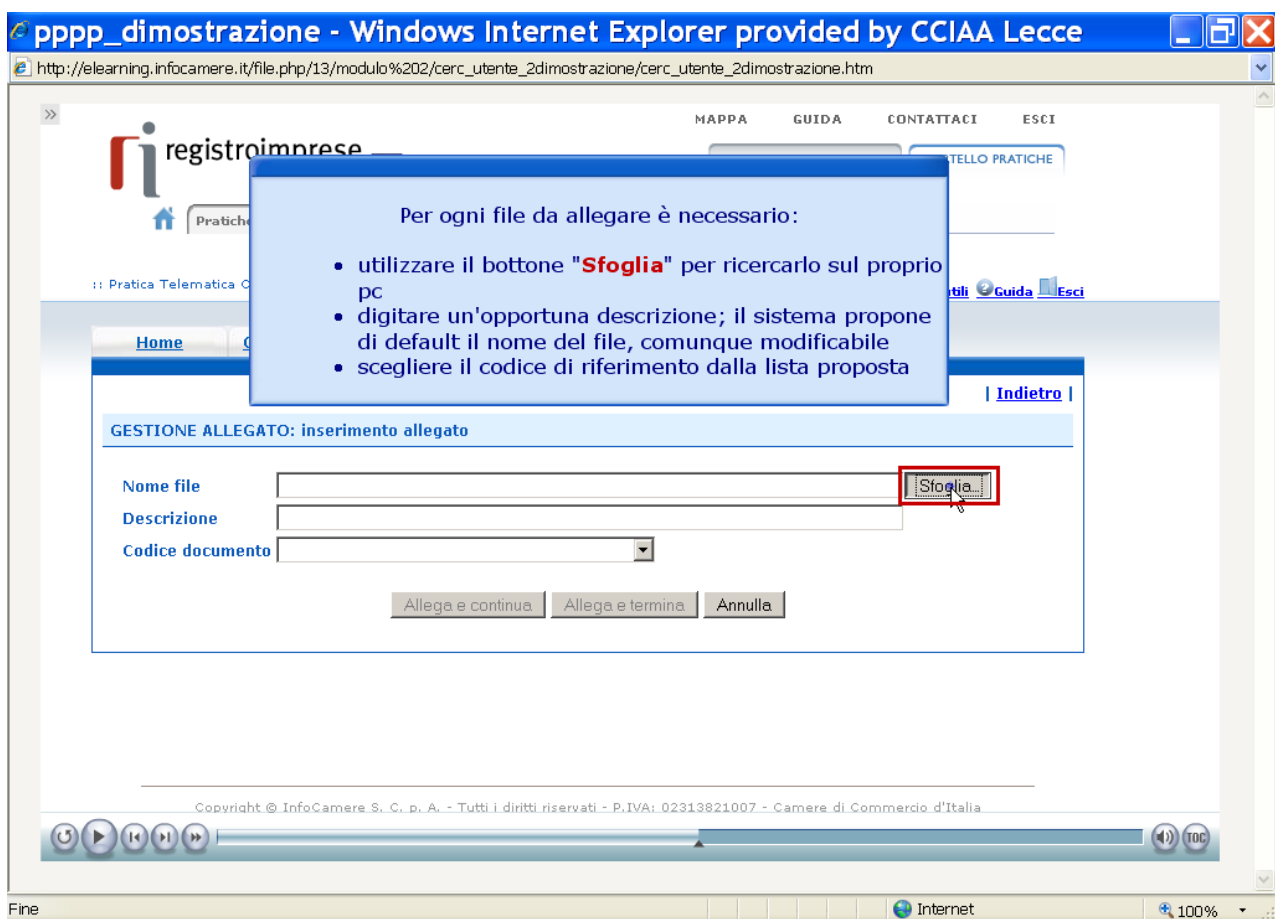

11. Per concludere la procedura (dopo aver inserito tutti gli allegati obbligatori) Clicca “Allega e termina”

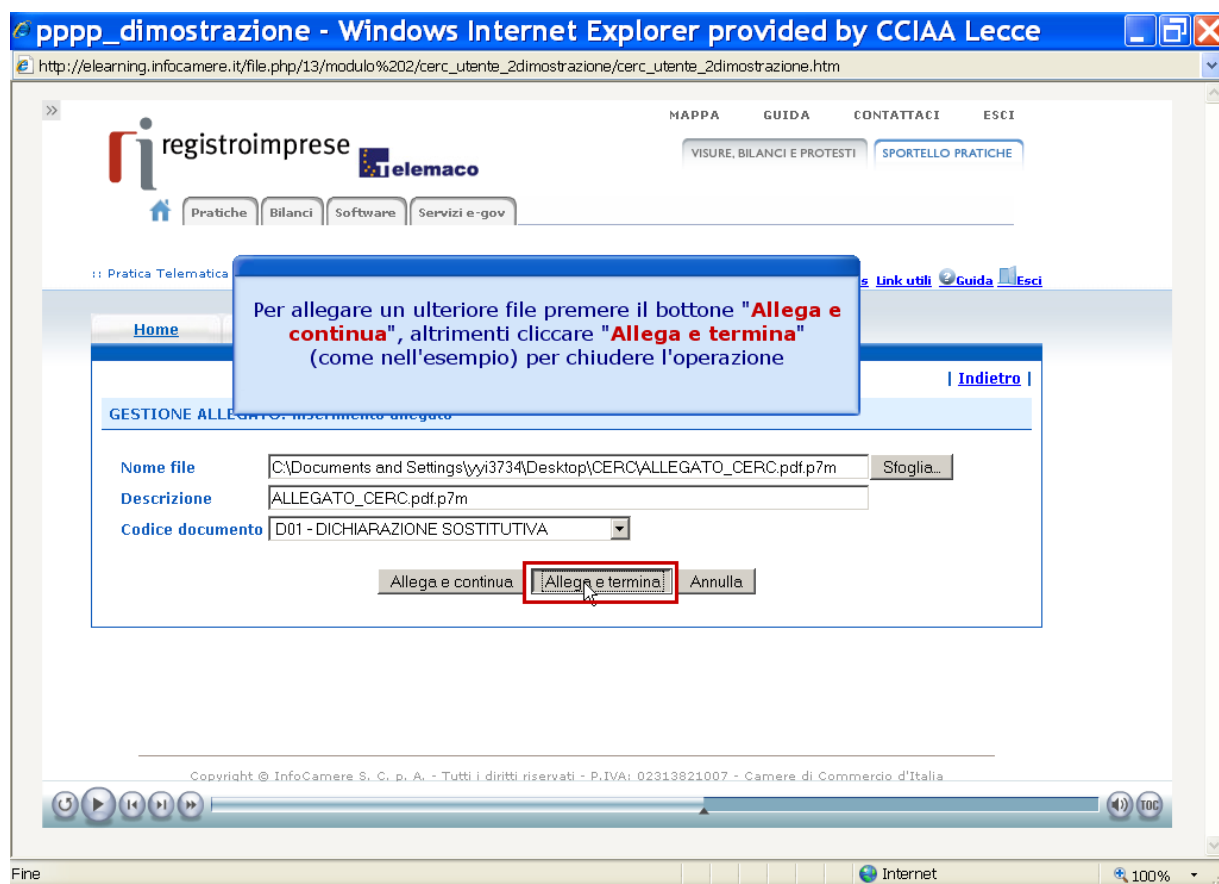

12. Proseguì con “Invia pratica”



13. Conferma l'invio

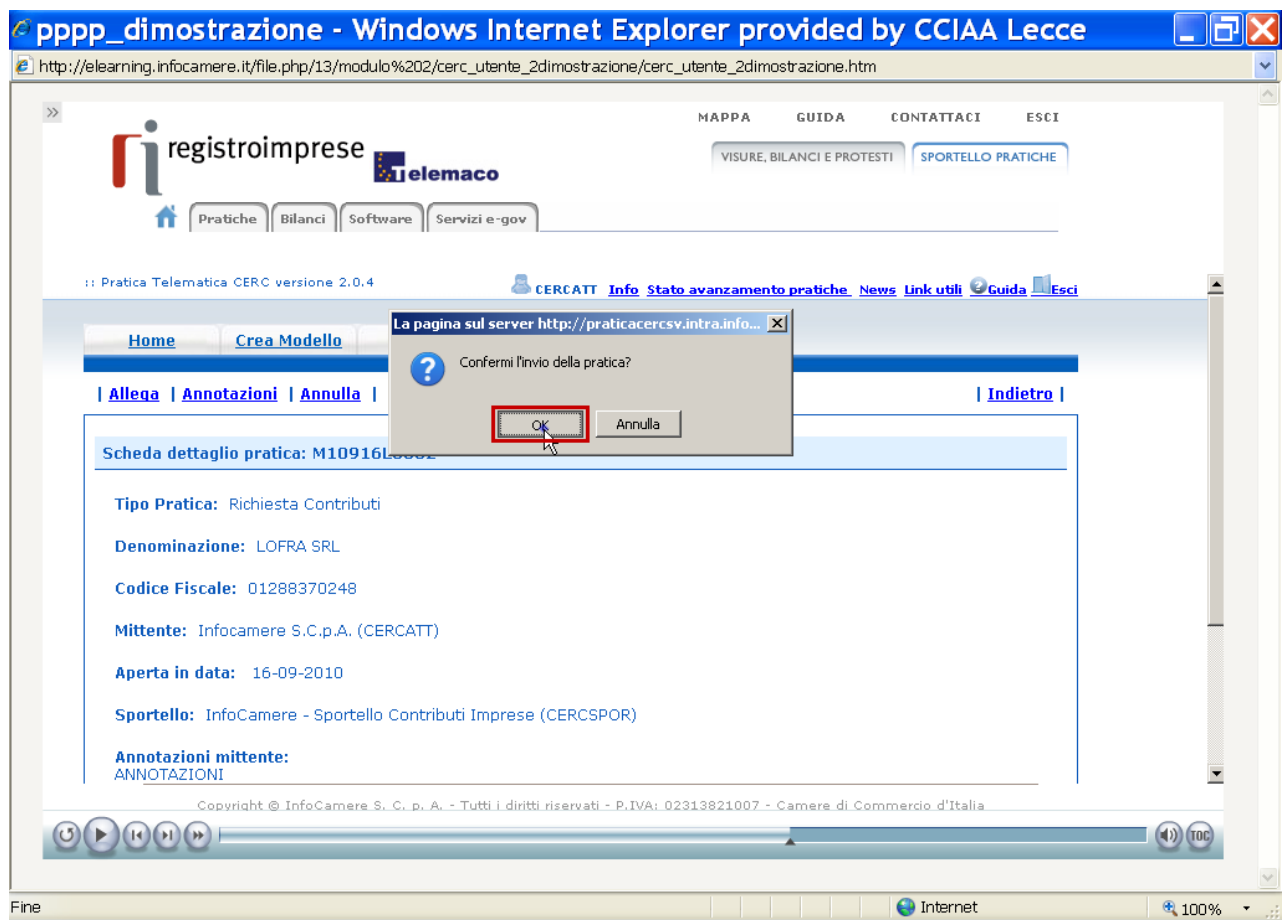

14. Attendi “Conferma d’invio”

The screenshot shows a web browser window titled "pppp_demostrazione - Windows Internet Explorer provided by CCIAA Lecce". The address bar shows the URL: http://elearning.infocamere.it/file.php/13/modulo%202/cerc_utente_2demostrazione/cerc_utente_2demostrazione.htm.

The website header includes the "registroimprese" logo and "Telemaco" branding. Navigation links include "MAPPA", "GUIDA", "CONTATTACI", "ESCI", "VISURE, BILANCI E PROTESTI", and "SPORTELLI PRATICHE". A secondary navigation bar has "Pratiche", "Bilanci", "Software", and "Servizi e-gov".

A blue confirmation box in the center reads: "La pratica è stata **inviata con successo!**
L'utente la ritrova nella **Lista Pratiche Chiuse**".

Below the box, a red-bordered message states: "• La pratica M10916L5652 è stata inviata con successo".

The "Ricerca pratica" section features a search filter set to "nessun filtro" and a search button labeled "Cerca".

The "Lista Pratiche Chiuse" section displays 452 results, showing items 1 to 10. The table below lists the first four items:

Codice Pratica	Tipo Pratica	Codice Fiscale	Denominazione	Sportello	Spedita	Stato	Istruttoria
M10916L5652	Richiesta Contributi	01288370248	LOFRA SRL	VICENZA	16-09-2010	Aperta	
M10914Q2658	Richiesta Contributi	00166580241	MANIFATTURA LANE GAETANO MARZOTTO & FIGLI S.P.A. O PIU' BREVE-MEN-TE "MARZOTTO" O	VICENZA	14-09-2010	Chiusa	Chiusa con esito negativo
M10914L2451	Richiesta Contributi	00207540246	CONTRO GIUSEPPE & F. - S.N.C. DI CONTRO GIOBATTÀ & C.	VICENZA	14-09-2010	Aperta	
M10908L1029	Richiesta Contributi	00166580241	MANIFATTURA LANE GAETANO MARZOTTO & FIGLI S.P.A. O PIU' BREVE-MEN-TE "MARZOTTO" O	VICENZA	08-09-2010	Aperta	Chiusa con esito negativo

Copyright © InfoCamere S. C. p. A. - Tutti i diritti riservati - P.IVA: 02313821007 - Camere di Commercio d'Italia

Per problemi tecnici, il servizio di assistenza è disponibile all'indirizzo

<https://registroimprese.infocamere.it/web/guest/assistenza>